改葬等による火葬施設使用の手続きの流れ（フロー図）

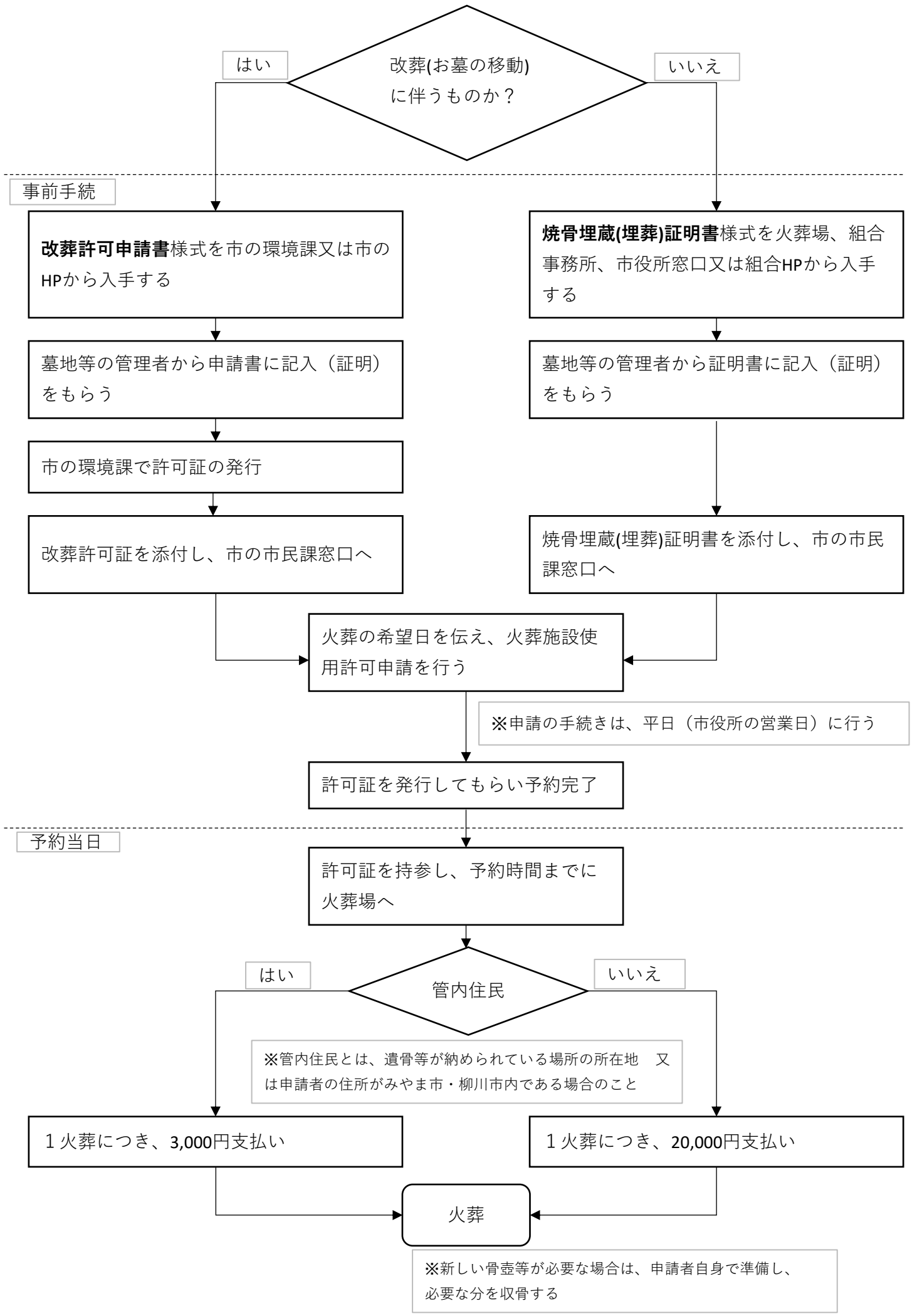

（問合せ先）有明生活環境施設組合　0944-75-1766